Суб-басейн р. Тиса: Забруднення органічними речовинами з точкових та дифузних джерел – Базовий сценарій вмісту сполук азоту на 2015 р.

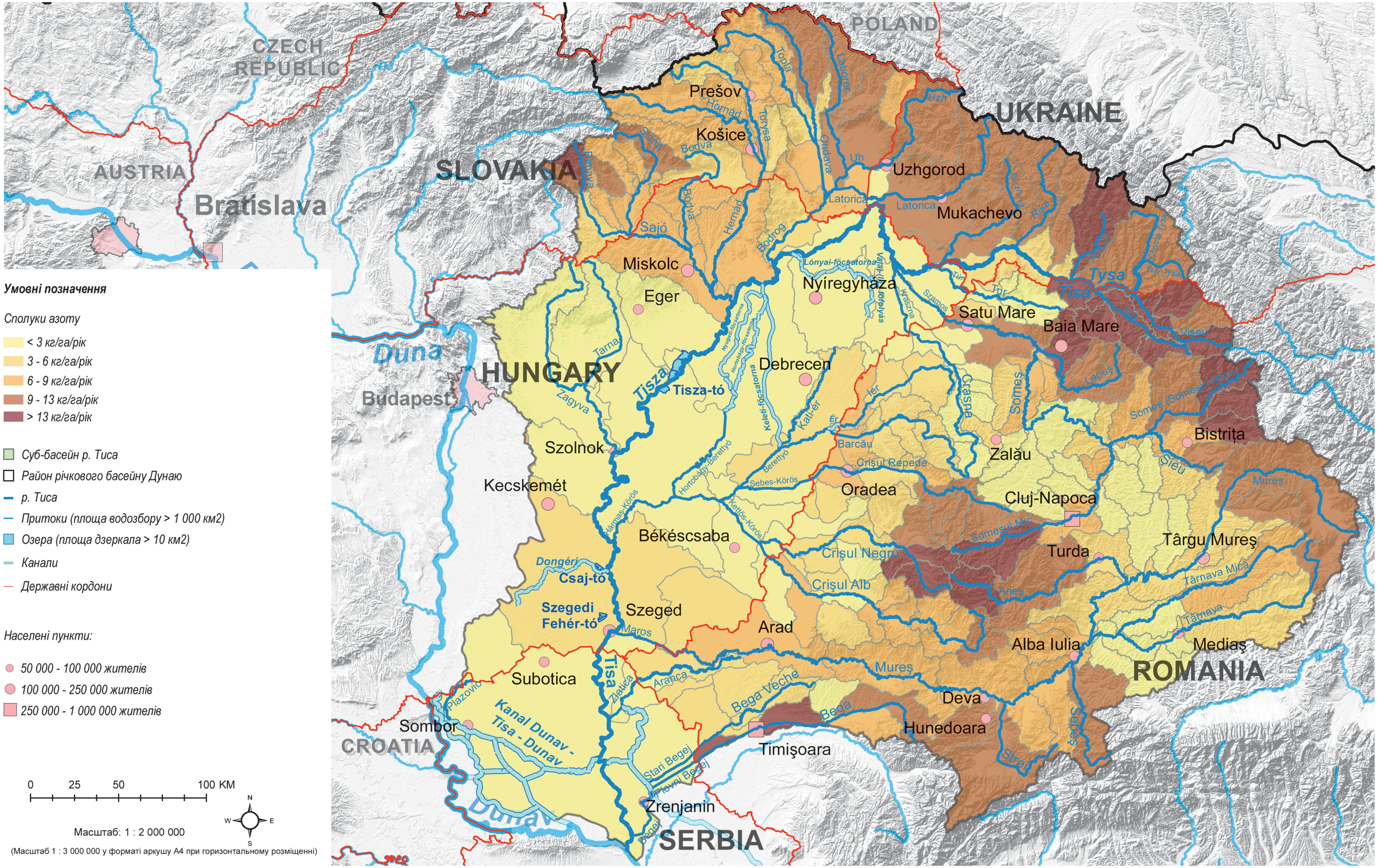
CZECH REPUBLIC
AUSTRIA
Bratislava
SLOVAKIA
POLAND
UKRAINE
Prešov
Košice
Uzhgorod
Mukachevo
Miskolc
Eger
Nyíregyháza
Satu Mare
Baia Mare
Debrecen
HUNGARY
Budapest
Duna
Tisza
Tisza-tó
Szolnok
Kecskemét
Békéscsaba
Dongéri
Csaj-tó
Szegedi Fehér-tó
Szeged
Arad
Subotica
Sombor
CROATIA
Kanal Dunav - Tisa - Dunav
Timişoara
Zrenjanin
SERBIA
Oradea
Crişul Repede
Zalău
Cluj-Napoca
Turda
Târgu Mureş
Bistriţa
Alba Iulia
Deva
Hunedoara
Mediaş
ROMANIA
Tysa
Tisa
Barcău
Crişul Negru
Crişul Alb
Mureş
Bega
Bega Veche
Stari Begej
Novi Begej
Begej
Sebes-Körös
Kettős-Körös
Hármas-Körös
Hortobágy-Berettyó
Berettyó
Kraszna
Szamos
Tur
Crasna
Somes
Someşul Mare
Someş
Lapuş
Viseu
Şieu
Târnava Mică
Târnava
Sebeş
Strei
Ariş
Bodrog
Sajó
Hernád
Bódva
Ondava
Laborec
Latorica
Uh
Uzh
Topla
Torysa
Ipoly
Tarna
Zagyva
Maros
Plazovic
Zlatica
Aranca
Lónyai-főcsatorna
Nyírjes-főcsatorna
Hosszú-főcsatorna
Keleti-főcsatorna
Kálló-ér
Ér
Ier
Szolnok-Szeretyó
Szeretyó
Bereg
Borza
Rika
Tisa
Tysa
Bistrița
Târgu Mureș
Mediaș
Alba Iulia
Cluj-Napoca
Oradea
Zalău
Turda
Deva
Hunedoara
Timișoara
Arad
Szeged
Subotica
Sombor
Zrenjanin
Budapest
Miskolc
Debrecen
Satu Mare
Baia Mare
Bratislava
Prešov
Košice
Uzhgorod
Mukachevo
Nyíregyháza
Eger
Szolnok
Kecskemét
Békéscsaba
Szeged
Arad
Subotica
Sombor
Timișoara
Zrenjanin
Oradea
Cluj-Napoca
Turda
Târgu Mureș
Bistrița
Alba Iulia
Deva
Hunedoara
Mediaș
Zalău
Crișul Repede
Barcău
Crișul Negru
Crișul Alb
Mureș